LA PROVENÇALE
Votre partenaire immobilier privilégié depuis 1989

SNPI AMEPI

375 000 €

Achat maison
3 pièces
Surface : 104 m²

Surface séjour : 30 m²
Surface terrain : 349 m²
Année construction : 1983
Eau chaude : Electrique
État intérieur : Bon
État extérieur : Bon

Prestations :
Double vitrage, Chambre de plain-pied, Calme, Buanderie, Véranda 30m²

1 salle de douche
1 toilette
1 garage

Classe énergie (dpe) : D
Emission de gaz à effet de serre (ges) : A

Document non contractuel
19/04/2025 - Prix T.T.C

Maison T25040 Trets
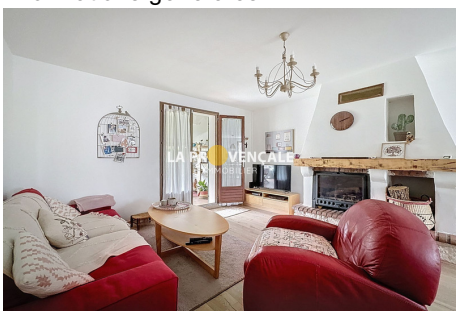
À Vendre : Charmante maison de 3 pièces à TRETS Située dans un secteur calme et recherché, cette maison de plain-pied d'environ 104 m² habitables (127 m² utiles) vous offre un cadre de vie agréable et pratique. Elle se compose d'un grand séjour lumineux, idéal pour vos moments de détente, ainsi que de deux chambres spacieuses et une salle d'eau, wc. Vous apprécierez également la cuisine indépendante, parfaite pour préparer vos repas en toute tranquillité. La maison est bâtie sur un terrain de 359 m², offrant un bel espace extérieur tout en restant facile à entretenir. Aucun travaux à prévoir, vous n'avez plus qu'à poser vos valises ! Chauffage électrique et bois, pour un confort optimal en toutes saisons. Elle est mitoyenne des deux côtés, assurant une intégration harmonieuse dans son environnement. Cette propriété est idéale pour une première acquisition ou un projet de vie paisible à proximité des commodités et avec un garage qui permet un stationnement facile. Les informations sur les risques auxquels ce bien est exposé sont disponibles sur le site Géorisques : www.georisques.gouv.fr Cette fiche est extraite du fichier AMEPI
Informations générales :